



## PARA MÁS INFORMACIÓN:

- Oficina de Turismo de Huesca. Plaza López Allué.  
Tel. 974 292 170
- Oficina de Turismo de Ayerbe. Centro Ramón y Cajal.  
Tel. 974 380 554
- Oficina de Turismo del Viñedo. Castilsabás.  
Tel. 974 940 070 *(abierta en verano)*

[www.saboreandohuesca.es](http://www.saboreandohuesca.es) | [www.hoyadehuesca.es](http://www.hoyadehuesca.es)



# Saboreando LA HOYA DE HUESCA

Disfruta de nuestros productos mientras visitas los enclaves más bonitos de esta sorprendente comarca.



## TIEMPO DE SABOREAR RECORRIENDO LA HOYA DE HUESCA

Saboreando la Hoya de Huesca es un proyecto impulsado desde el Área de Desarrollo de la Comarca Hoya de Huesca | Plana de Uesca, iniciativa que fomenta y promueve el sector agroalimentario de la comarca entre todos los segmentos de la población, con el objetivo principal de valorizar los productos locales de cercanía y visibilizar la riqueza agroalimentaria de la Hoya.

A este proyecto están adheridas treinta y dos empresas agroalimentarias de distintos municipios del territorio comarcal, divididas en los cinco caminos del sabor.

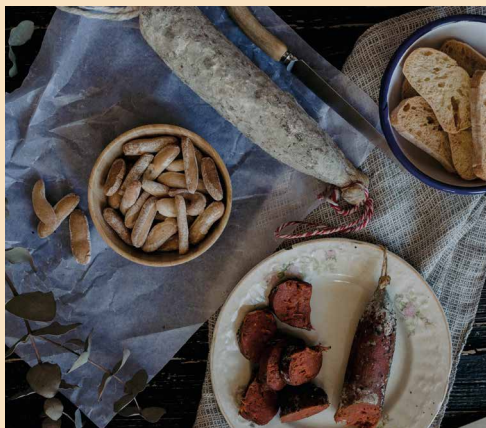

## ENCLAVES

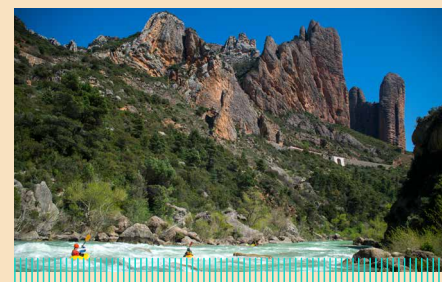

### LOS MALLOS DE RIGLOS

MONUMENTOS GEOLÓGICOS

Espectaculares y enormes cilindros de conglomerado, inmejorables para la práctica de la escalada y avistamiento de rapaces.

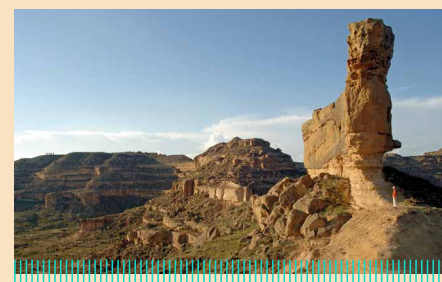

### PEÑA MEDIODÍA

PIRACÉS: PAISAJE ANTIGUO Y EVOCADOR

Imponente formación geológica labrada por la erosión en un evocador ambiente estepario. Debido a su privilegiada situación, fue aprovechada como atalaya para la construcción de una fortaleza árabe de la que hay restos.



### COLEGIATA DE BOLEA

ESPECTACULAR RETABLO POLICROMADO

Templo gótico de sobrio exterior, sorprende su diáfano interior con bóvedas de crucería con bellas filigranas. Destaca sobremanera el excelente retablo mayor, obra maestra que combina escultura y pintura del s. XVI. En Bolea merece la pena visitar también "Casa Santas", el museo etnográfico más completo del territorio.



### CASTILLO DE MONTEARAGÓN

QUICENA

Construido en el siglo XI para asediar la Wasqa (Huesca) musulmana, se convirtió después de la conquista en una poderosísima abadía con dominio sobre un amplio territorio, durante varios siglos. Llegó a ser panteón real y fue declarado Monumento Nacional en 1931. Su reciente rehabilitación facilita el acceso a las visitas, también guiadas.

Disfruta de la gran variedad de recursos naturales y patrimoniales de La Hoya de Huesca



### LA ALBERCA DE ALBORÉ

EMBALSE DE LA SOTONERA.

HUMEDALES Y AVES MIGRATORIAS

Bello humedal, el último antes de la cordillera. Es un hábitat excepcional para la conservación de la biodiversidad, especialmente para las aves migratorias.

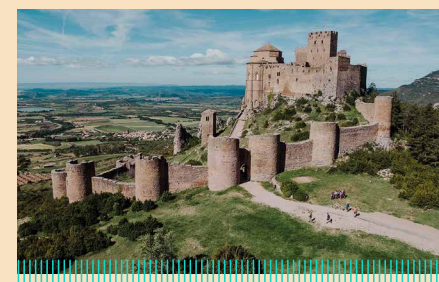

### CASTILLO DE LOARRE

CASTILLOS MEDIEVALES

Su estratégica situación nos lleva al s. XI, cuando fueron fundados como avanzadilla del incipiente Reino de Aragón frente a la frontera musulmana para dominar la llanura oscense.

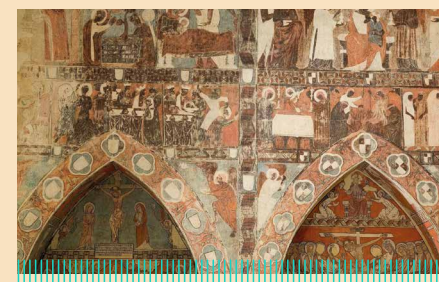

### IGLESIA DE SAN MIGUEL DE FOCES

IBIECA. EL GÓTICO LINEAL

Combina románico y gótico en su arquitectura, albergando en su interior un excelente repertorio de pinturas murales del s. XIV pertenecientes al estilo gótico lineal. Barluenga, Liesa y Arbaniés son otros ejemplos en nuestra comarca.



### PLANETARIO DE ARAGÓN

HUESCA

Inaugurado en 2012, aún en una misma instalación el entretenimiento y el aprendizaje. Desde sus instalaciones en el parque tecnológico Walqa, los visitantes podrán descubrir los misterios de la astronomía y disfrutar de ellos con una sonrisa en los labios. Cuenta con un espacio expositivo amplio, de acceso gratuito, dotado de una zona de relax y tienda.



### SIERRA DE GUARA

EL PARQUE NATURAL DEL PREPIRINEO

Espectacular espacio natural cuya belleza reside en sus contrastes. Un destino perfecto para escalada, senderismo, barranquismo y BTT.

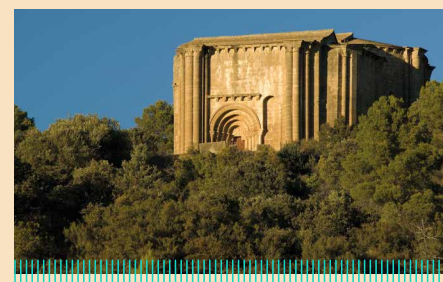

### IGLESIA DE SANTIAGO DE AGÜERO

JOYA ROMÁNICA INACABADA

Cerca de la bella población de Agüero, se encuentra esta iglesia del s. XII. Inacabado templo de un ambicioso proyecto medieval, sorprenden las numerosas marcas de cantero de sus sillares, sus voluminosas formas y sus muestras escultóricas, especialmente el curioso "capitel de la bailarina" de su portada.



### PALACIO DE LOS MARQUES DE URRIÉS EN AYERBE

ENCRUJADA DE CAMINOS EN EL REINO DE LOS MALLOS

Villa con un casco histórico monumental cuajado de casonas y palacetes con escudos nobiliarios, destacando el palacio de los marqueses de Urriés, que domina el centro de la localidad. El recorrido urbano se completa con el paseo por las dos plazas, la torre del Reloj, la de San Pedro, la iglesia parroquial de San Pedro y el Centro de Interpretación "Ramón y Cajal" en la que fue su casa.

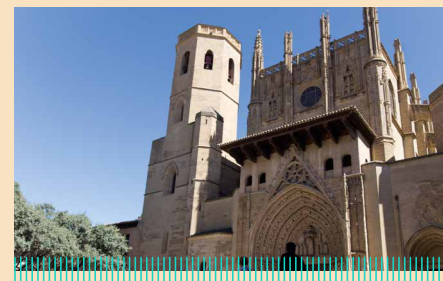

### HUESCA CIUDAD

Visita obligada es la catedral gótica, donde destaca su retablo renacentista de alabastro, y la iglesia de San Pedro el Viejo, con un fantástico claustro románico que alberga un panteón real (Monumento Nacional). Muy interesantes son también el Museo Diocesano, el Arqueológico Provincial y el Pedagógico, así como los templos barrocos de San Lorenzo y de Santo Domingo y San Martín, el palacio modernista del Casino Oscense y el parque Miguel Servet.



## Camino del ACEITE

### 1. SOC. COOP. DEL CAMPO SANTA LETICIA

Carretera A-132 km 26.800 · 22800 · Ayerbe  
T. 974 380 100 · info@cooperativasantaleticia.es

### 2. MOLINO DE OLIVAS DE BOLEA

Ctra. de Ayerbe, s/n · 22160 · Bolea  
T. 974 272 520 / 606 895 605 · info@aceitedebolea.es

### 3. ACEITES ESCARIO

Casco urbano Los Molinos de Sipán  
22141 · Sipán (Loporzano)  
T. 974 262 007 / 665 916 129 · luisescario@gmail.com

### 4. ACEITES ALMALECH

Plaza Sta. Ana, 7 · 22110 · Salillas  
T. 678 658 900 · almalech@almalech.es

## Camino de PAN Y REPOSTERÍA

### 17. PASTERÍA TOLOSANA

Izquierdo, 1 · 22270 · Almudévar  
T. 974 250 705 · info@pasteleriatolosana.com

### 18. PASTERÍA ANTIGA

Calle Alcalá, 6 · 22811 · Montmesa  
T. 974 270 207 / 656 972 115 · pasteleria.antiga@hotmail.es

### 19. PANADERÍA LA PEÑA

Plaza del Horno · 22820 · Las Peñas de Riglos  
T. 623 004 696 · panaderia.lp.coop@gmail.com

### 20. PANADERÍA FERRANDO

Arrabal, 20 · 22120 · Siétamo  
T. 974 262 292 / 699 442 290 · jlfisietamo@hotmail.com

### 21. PANADERÍA ASCASO

Pza. Ramón y Cajal, 13 · 22800 · Ayerbe  
T. 652 522 550 / 635 429 221  
panaderiaascasoayerbe@gmail.com

### 22. HORNO DE LEÑA MALLATA GRATAL

Calle Herreras, 2 · 22160 · Bolea  
T. 648 888 178 · info@mallatagratal.com

## Camino del VINO

### 29. BODEGAS PEGALAZ

Ctra. A-1202, km 7 · 22806 · Sta. Eulalia de Gállego  
T. 625 643 440 · bodegaspegalaz@gmail.com

### 30. BODEGAS VALDOVINOS

Camino de la Almunia, s/n · 22133 · Antillón  
T. 974 260 437 / 689 488 602 / 677 169 637  
info@bodegasvaldovinos.com

## Camino de los LÁCTEOS, CARNES Y EMBUTIDOS

### 5. CARNICERÍA FERMÍN MARCO

Pza. Aragón, 62 · 22800 · Ayerbe  
T. 974 380 010 · carniceriaferminmarco@gmail.com

### 6. HUEVOS CAMPEROS LA BORDA ALTA

Cortes de Aragón, 50 · 22280 · Gurrea de Gállego  
T. 605 042 010 · labordaalta@hotmail.com

### 7. VILLA VILLERA

Afuera, s/n · 22142 · Sieso de Huesca  
T. 974 260 138 / 619 233 848 / 974 260 294  
quesodesieso@villavillera.es

### 8. QUESO D'ESTRABILLA

Mayor, 16 · 22283 · Valsalada  
T. 665 823 345 · nrobredo@gmail.com

### 9. CORDERO DE MONTEARAGÓN

Torre Gracia Chapullé · 22191 · Quicena  
T. 616 538 368 · gramerire@gmail.com

## Camino de OTROS SABORES

### 10. OZ MIEL ARTESANAL DEL PIRINEO

Sierra de Guara, 16 · 22193 · Yéqueda  
T. 627 456 011 / 627 456 012 · info@mielpirineo.com

### 11. FRUTOS SECOS CASTILLO DE LOARRE

Carlos Garulo Ena, 4 · 22809 · Loarre  
T. 974 382 708 / 620 884 922 · castillodeloarre@gmail.com

### 12. LEGUMBRES DE LA HOYA

La Fuente, 5 · 22160 · Lierta  
T. 974 226 300 / 689 099 213 · fernando\_allue@hotmail.com

### 13. AZAFRÁN DE CASTILSABÁS

22192 · Castilsabás  
T. 665 669 341 · azafrandecastilsabas@gmail.com

### 14. CEREZAS CELI

Paraje La Cleta · 22160 · Bolea  
T. 647 466 766 · cerezasceli@gmail.com

### 15. CEREZAS BOLEAS

Calle Algóbiz, 11 · 22160 · Bolea  
T. 639 281 471 · info@boleas.es

### 16. CRAC FRUTOS SECOS DE ARAGÓN

Calle Mayor, 135 · 22280 · Gurrea de Gállego  
T. 654 752 453 · sarraseca@cracfrutossecos.com

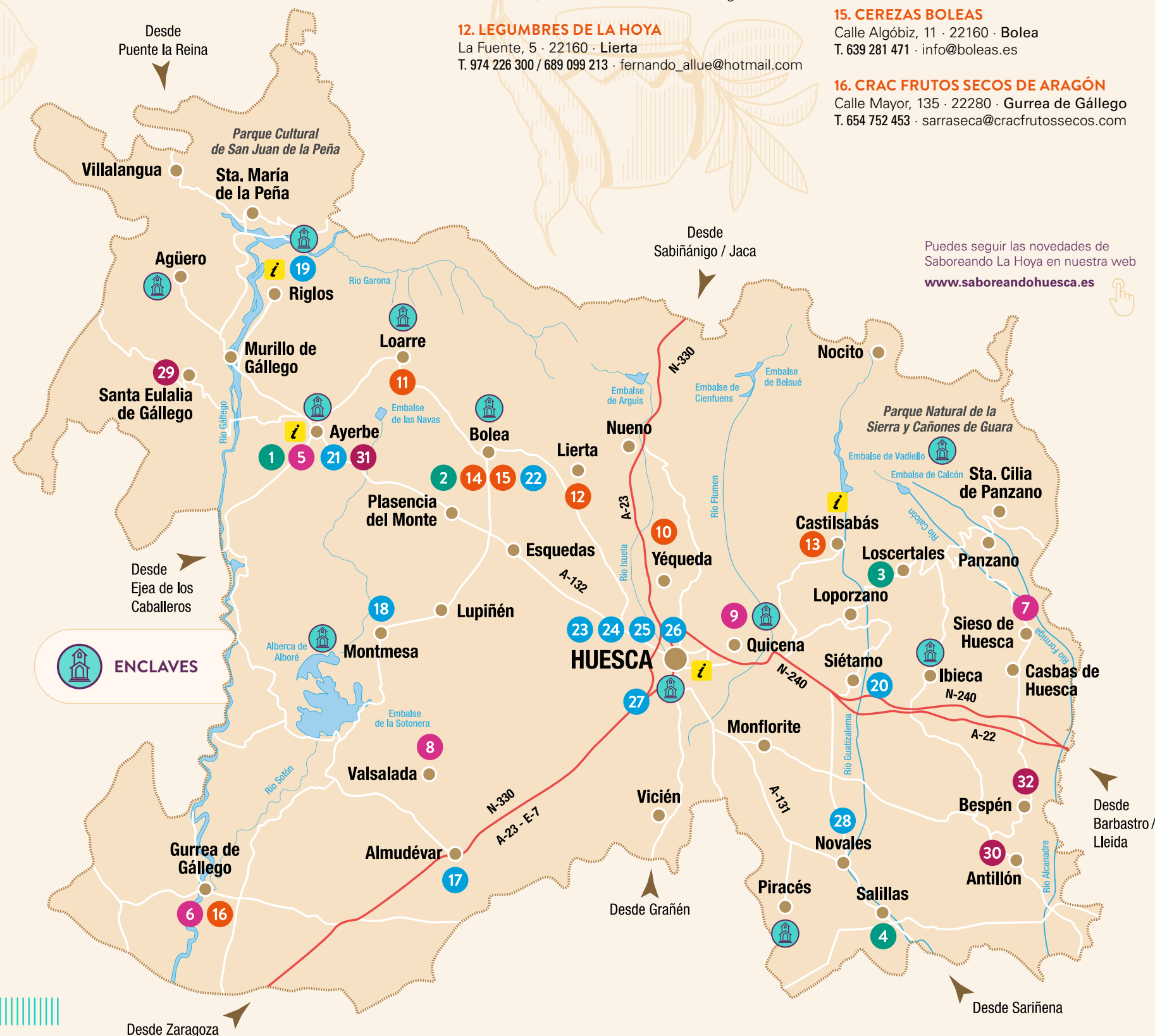

Puedes seguir las novedades de  
Saboreando La Hoya en nuestra web  
[www.saboreandohuesca.es](http://www.saboreandohuesca.es)

**Saboreando**  
LA HOYA DE HUESCA

Te propone un viaje por los sabores más  
tradicionales de esta comarca del Prepirineo  
aragonés repleto de productos agroalimentarios de calidad.

[www.saboreandohuesca.es](http://www.saboreandohuesca.es)

**hoya de huesca**  
Comarca Hoya de Huesca • Plana de Uesca