

ENCLAVES

Disfruta de la gran variedad de recursos naturales y patrimoniales de La Hoya de Huesca

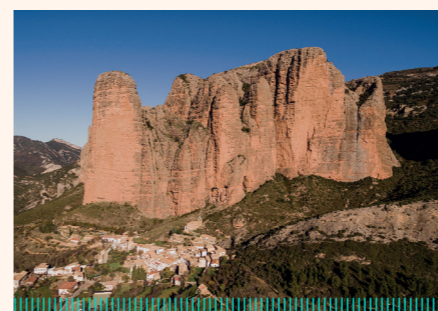

LOS MALLOS DE RIGLOS

MONUMENTOS GEOLÓGICOS
Espectaculares y enormes cilindros de conglomerado, inmejorables para la práctica de la escalada y avistamiento de rapaces.



LA ALBERCA DE ALBORÉ

EMBALSE DE LA SOTONERA.
HUMEDALES Y AVES MIGRATORIAS
Bello humedal, el último antes de la cordillera. Es un hábitat excepcional para la conservación de la biodiversidad, especialmente para las aves migratorias.



SIERRA DE GUARA

EL PARQUE NATURAL DEL PREPIRINEO
Espectacular espacio natural cuya belleza reside en sus contrastes. Un destino perfecto para escalada, senderismo, barranquismo y BTT.



PEÑA MEDIODÍA

PIRACÉS: PAISAJE ANTIGUO Y EVOCADOR
Imponente formación geológica labrada por la erosión en un evocador ambiente estepario. Debido a su privilegiada situación, fue aprovechada como atalaya para la construcción de una fortaleza árabe de la que hay restos.



CASTILLO DE LOARRE

CASTILLOS MEDIEVALES
Su estratégica situación nos lleva al s. XI, cuando fueron fundados como avanzada del incipiente Reino de Aragón frente a la frontera musulmana para dominar la llanura oscense.



IGLESIA DE SANTIAGO DE AGÜERO

JOYA ROMÁNICA INACABADA
Cerca de la bella población de Agüero, se encuentra esta iglesia del s. XII. Inacabado templo de un ambicioso proyecto medieval, sorprenden las numerosas marcas de cantero de sus sillares, sus voluminosas formas y sus muestras escultóricas, especialmente el curioso "capitel de la bailarina" de su portada.



COLEGIATA DE BOLEA

ESPECTACULAR RETABLO POLICROMADO
Templo gótico de sobrio exterior, sorprende su diáfano interior con bóvedas de crucería con bellas filigranas. Destaca sobremanera el excelente retablo mayor, obra maestra que combina escultura y pintura del s. XVI. En Bolea merece la pena visitar también "Casa Santas", el museo etnográfico más completo del territorio.



IGLESIA DE SAN MIGUEL DE FOCES

IBIÉCA. EL GÓTICO LINEAL
Combina románico y gótico en su arquitectura, albergando en su interior un excelente repertorio de pinturas murales del s. XIV pertenecientes al estilo gótico lineal.



AYERBE

ENCRUCIADA DE CAMINOS EN EL REINO DE LOS MALLOS
Villa con un casco histórico monumental cuajado de casonas y palacetes con escudos nobiliarios, destacando el palacio de los marqueses de Urriés, que domina el centro de la localidad. El recorrido urbano se completa con el paseo por las dos plazas, la torre del Reloj, la de San Pedro, la iglesia parroquial de San Pedro y el Centro de Interpretación "Ramón y Cajal" en la que fue su casa.



HUESCA CIUDAD

Visita obligada de esta ciudad es la catedral gótica, donde destaca su retablo renacentista de alabastro, y la iglesia de San Pedro el Viejo, con un fantástico claustro románico que alberga un panteón real (Monumento Nacional). Muy interesantes son también el Museo Diocesano, el Arqueológico Provincial y el Pedagógico, así como los templos barrocos de San Lorenzo y de Santo Domingo y San Martín, el palacio modernista del Casino Oscense y el parque Miguel Servet. A 3 km se encuentra el Planetario de Aragón. Sus fiestas de San Lorenzo, en agosto, están declaradas de interés turístico nacional.



Camping Cañones de Guara
Ctra. A-1227 · PANZANO · 974 343 035

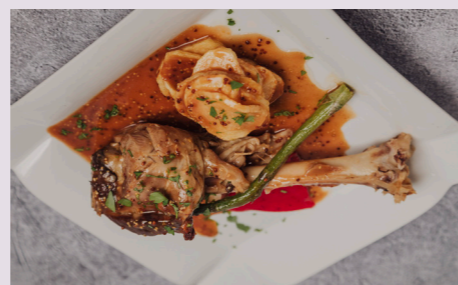

Camping Castillo de Loarre
Carretera del Castillo · LOARRE · 974 382 722



Restaurante Floresta
Av. Estación, 8 · AYERBE · 974 380 259

Venta del Sotón
Ctra. Huesca-Fuente la Reina, km 14 · ESQUEDAS · 974 270 241

El Rincón del Palacio
Plaza Ramón y Cajal, 34 · AYERBE · 974 380 164

Bar Restaurante Vicién
Ctra. Estación, 21-23 · VICIÉN · 622 740 990

La Posada de Villalangua
Calle Baja, 4 · VILLALANGUA · 974 382 876

El Cobertizo de Alagón
Carretera A-132, km 16 · PLASENCIA DEL MONTE · 974 270 011

Cafetería del Castillo de Loarre
Ctra. A-1206 · CASTILLO DE LOARRE · 974 34 21 61

Casa Rufno
Calle Mayor, 23 · BOLEA · 974 272 505

Posada Abadía de Sietamo
Calle Alta, 10 · SIETAMO · 626 033 466 / 629 737 466

El Bar de Riglos
Calle Carretera, 1 · RIGLOS · 676 181 894 / 676 784 703

RESTAURANTES QUE OFRECEN MENÚ DE LA HOYA



Menús elaborados con productos de cercanía

PARA MÁS INFORMACIÓN:

- Oficina de Turismo de Huesca. Plaza López Allué. Tel. 974 292 170
- Oficina de Turismo de Ayerbe. Centro Ramón y Cajal. Tel. 974 380 554
- Oficina de Turismo del Viñedo. Castilsabás. Tel. 974 940 070 (abierto en verano)

www.saboreandohuesca.es | www.hoyadehuesca.es

Saboreando LA HOYA DE HUESCA

TIEMPO DE SABOREAR RECORRIENDO LA HOYA DE HUESCA

Disfruta de nuestros productos mientras visitas los enclaves más bonitos de esta sorprendente comarca.



Sabores mundo

LA HOYA DE HUESCA



10. CORDERO DE MONTEARAGÓN
Torre Gracia Chapullé · 22191 · Quicena
T. 616 538 368 · gramerire@gmail.com

T. 665 823 345 · nrobredo@gmail.com

9. QUESO D'ESTRABILLA

Mayor, 16 · 22283 · Valsalada

T. 974 260 138 / 619 233 848 / 974 260 294

quosedesiseso@villavillera.es

8. VILLA VILLERA

Afuera, s/n · 22142 · Sieso de Huesca

T. 974 260 138 / 619 233 848 / 974 260 294

quesodesiseso@villavillera.es

7. HUEVOS CAMPEROS LA BORDA ALTA

Cortes de Aragón, 50 · 22280 · Gurrea de Gállego

T. 605 042 010 · labordaalta@hotmail.com

6. CARNICERÍA LOS PORCHES

Pza. Ramón Y Cajal, 25 · 22800 · Ayerbe

T. 974 380 035 · carnicerialosporches@gmail.com

5. CARNICERÍA FERMIÑ MARCO

Pza. Aragón, 62 · 22800 · Ayerbe

T. 974 380 010 · carniceriaferminmarco@gmail.com

LÁCTEOS, CARNES Y EMBUTIDOS

Caminos de los



4. ACEITES ALMALECH

Plaza Sta. Ana, 7 · 22110 · Saillias

T. 678 658 900 · almalech@almalech.es

3. ACEITES ESCARIO

Casco urbano Los Molinos de Sipán

22141 · Loporzano

T. 974 262 007 / 686 162 634 · luisescario@gmail.com

2. MOLINO DE OLIVAS DE BOLEA

Ctra. de Ayerbe, s/n · 22160 · Bolea

T. 974 272 520 / 606 895 605 · info@aceitedebolea.es

1. SOC. COOP. DEL CAMPO SANTA LETICIA

Av. Ejea de los Caballeros, 9 · 22800 · Ayerbe

T. 974 380 100 · staelicia@aragon.coop

Caminos del ACEITE

Caminos de OTROS SABORES

11. OZ MIEL ARTESANAL DEL PIRINEO

Sierra de Guara, 16 · 22193 · Yéqueda

T. 627 456 011 / 627 456 012 · info@miedelpirineo.com

16. CEREZAS CELI

Paraje La Cleta · 22160 · Bolea

T. 647 466 766 · cerezasceli@gmail.com

13. FRUTOS SECOS CASTILLO DE LOARRE

Carlos Garulo Ena, 4 · 22809 · Loarre

T. 974 382 708 / 620 884 922 · castillodeloarre@gmail.com

14. LEGUMBRES DE LA HOYA

La Fuente, 5 · 22160 · Lierla

T. 974 226 300 / 689 099 213 · fernando_allue@hotmail.com

15. AZAFRÁN DE CASTILSABÁS

22192 · Castilsabás

T. 665 669 341 · azafrandecastilsabas@gmail.com

PAN Y REPOSTERÍA

Caminos de

17. PASTERÍA TOLOSANA

Izquierdo, 1 · 22270 · Almudévar

T. 974 250 705 · info@pasteleriatolosana.com

18. PASTERÍA ANTIGA

Alcalá, 6 · 22811 · Montmesa

T. 974 270 207 / 656 972 115 · pasteleria@antiga.es

19. PANADERÍA LA PEÑA

Plaza del Horno · 22820 · Las Peñas de Riglos

T. 647 550 770 · riglospan@hotmail.com

20. PANADERÍA FERRANDO

Arrabal, 20 · 22120 · Siétamo

T. 974 262 292 / 699 442 290 · jifisietamo@hotmail.com

21. PANADERÍA ASCASO

Pza. Ramón Y Cajal, 13 · 22800 · Ayerbe

T. 652 522 550 / 635 429 221

panaderiaascasoyerbe@gmail.com

ENCLAVES



MENÚ DE LA HOYA



Restaurantes que ofrecen

Te propone un viaje por los sabores más tradicionales de esta comarca del Prepirineo aragonés repleto de productos agroalimentarios de calidad.

www.saboreandohuesca.es

hoya de huesca

Comarca Hoya de Huesca • Plana de Uesca



Caminos de VINO Y LICORES

22. PACHARÀN LAYÀN

Coarasa, 9 · 22809 · Loarre

T. 689 699 121 / 606 153 084

pacharanlayan@gmail.com

23. BODEGAS PEGALAZ

Sta. Eulalia de Gállego

T. 625 643 440

bodegaspegalaz@gmail.com

24. BODEGAS VALDOVINOS

Camino de la Almunia, s/n · 22133 · Antillón

T. 974 260437 / 689 488 602 / 677 169 637

info@bodegasvaldovinos.com

26. BODEGAS LASIERRA

Baja, 16 · 22133 · Bospén

T. 974 260 365 / 652 791 187

info@bodegaslasierra.es

25. EDRA BODEGA Y VIÑEDOS

Ctra. A-132, km 26 · 22800 · Ayerbe

T. 679 420 455 · edra@bodega-edra.com



saboreandohuesca

saboreandohuesca

Puedes seguir las novedades de Saboreando La Hoya en nuestras redes: